

健康診断のお知らせ

私たち建設職人は体が資本です。健康管理の第一歩は、定期的な健康診断から始まります。ご自分の大切なお体です。早期発見・早期治療のためにも、年に一度は必ず健康診断を受けましょう。

今年度は被保険者のうち四十歳以上七十五歳未満の方を対象に受診率六十四%を目標としています。

健康診断を受診する場合は、左記の①～④の受診方法で受診していただくようお願いいたします。

がいる個人事業所で健康適用除外手続きをしている事業所

補助金額

表2「必須検査項目」の健診を受診した場合、上限一万二千元まで補助します。

④ 節目健診

年度中に四十歳、四十五歳、五十歳、五十五歳、六十歳、六十五歳、七十歳の誕生日を迎える方が、特定健診にかえて、人間ドック(表2「必須検査項目」を含む)費用が三万円以上の健診の場合、健診費用に応じて補助をします。健診費用が三万円以上四万円未満の場合、補助額は一万五千元。四万円以上の場合、二万円になります。ただし、三万円未満の場合は、一万二千元までの補助となります。

健診方法

健康診断の受診資格

健診受診日において「中建国保に加入している本人と二十歳以上の家族被保険者」に限りません。

但し、二十歳未満の家族被保険者の方が希望する場合は、実費負担で受診いただけます。

① 契約健診機関

表1「契約健診機関一覧表」より、健診機関を選択し、ご自身で健診予約を二週間前までにお願います。

③ 事業者健診

適用除外事業所*1の従業員は労働安全衛生法による事業者健診の実施義務が優先するため、中建国保は、特定健診の結果データを提供していただくことで、協力費として上限一万二千元を支払います。また、「①契約健診機関」の受診も可能です。その際、手続きは不要です。

※必ず、中建国保の組合員である旨を伝えてください。受診日当日、必ず窓口へ「マイナ保険証」「資格確認書」を呈示して受診してください。

※予約制となりますので待ち時間がなく、スムーズに受診できます。※オプション検査の追加(前立腺がん・子宮がん検診等)は可能ですが、オプション検査は自己負担、当日払いになります。

② 個人健診

①以外で受診する場合「①契約健診機関」以外で受診した場合、中建国保の規定の条件(受診者資格・健診項目)を満たしていないと補助が受

健診項目

特定健診に必要な基本項目の他、大腸がん検診(二日法)を実施いたします。また、労働安全衛生法による必須項目も含まれた健診を実施負担なしで受診できます。

表2「必須検査項目」をご確認ください。

注意事項

※食事は前日の午後九時までに済ませてください。当日、健診終了まで、水以外の摂取はおやめください。牛乳・スポーツドリンク・清涼飲料水・ガム・飴なども検査数値に影響を与えます。ご注意ください。

※健診補助は年度内①～④のいずれか一つになります。

集団健康診断以外の受診方法

① 契約健診機関で受診する【要予約】

下記、契約健診機関で、中建国保の組合員として予約をすることで無料で受診することができます。

表1 契約健診機関一覧表 【年度内随時】

契約健診機関名	所在地	電話番号	予約受付時間
★名古屋セントラルクリニック	名古屋市中区千種通7-16-1	052-821-0090	月～金曜日8:50～17:00 土曜日8:50～12:00
★名古屋米セントラルクリニック	名古屋市中区錦3-25-1 ザ・ランドマーク名古屋15階		
★国際セントラルクリニック	名古屋市中村区那古野1-47-1 国際センタービル10F		
★大名古屋ビルセントラルクリニック	名古屋市中村区名駅3-28-12 大名古屋ビルディング9F		
★和合セントラルクリニック	愛知県東郷町大字春木字白土1-1884	052-732-2200	月～金曜日 9:00～16:30
★オリエンタル労働衛生協会	名古屋市千種区今池1-8-4	0533-59-7171	月～金曜日9:00～17:00 土曜日(第一土曜以外)9:00～13:00
★三河安城クリニック	安城市相生町14-14	0566-75-7515	火～土曜日 9:00～17:00
★ライフ健康クリニック	名古屋市中村区道下町2-26	052-481-9191	月火水金曜日9:00～19:00 木土曜日9:00～11:30(担当:高見)
★ライフハロークリニック	名古屋市中区錦2-5-12	052-486-6875	月～金曜日 8:00～17:00
★瀬戸健康管理センター	瀬戸市共栄通1-48	0561-82-6194	月～金曜日8:30～17:00 土曜日8:30～11:30
岡崎市医師会はるさき健診センター	岡崎市針崎町字春咲1-3	0120-489-545	月～金曜日8:30～17:00 土曜日8:30～11:00
宇野病院健診センター	岡崎市中岡崎町1-10	0564-24-2217	月～金曜日9:00～17:00 土曜日9:00～11:00
津島市民病院健康管理センター	津島市橋町3-73	0567-28-5151 (内線311)	月～金曜日 9:30～17:00
半田市医師会健康管理センター	半田市神田町1-1	0569-27-7887	月～金曜日9:00～17:30 土曜日9:00～12:30
中野胃腸病院健診センターなかの	豊田市駒新町金山1-12	0565-57-3366	月～金曜日10:00～17:00 土曜日10:00～14:00
光生会病院総合健診センター	豊橋市吾妻町137	0532-61-3000	月～金曜日8:30～17:30 土曜日8:30～12:30
エルズメディケア名古屋(女性専用)	名古屋市中区栄2-1-1 日土地名古屋ビル3F	052-737-6500	火～土曜日 8:30～16:00
泰玄会西病院	一宮市小信中島字郷中104	0586-63-3200	月～土曜日 8:30～17:00
中京サテライトクリニック	豊明市沓掛町石畑180-1	0562-93-8222	月～金曜日8:00～18:00 土曜日8:00～17:00
木村クリニック	一宮市松降通7-22	0586-73-8818	月～水・金曜日8:30～12:00 16:00～19:00 木・土曜日8:30～12:00
KKCウエルネス名古屋健診クリニック	名古屋市中区栄2-10-19	050-3541-2267	月～金曜日 9:00～16:00
小林記念病院健康管理センター	碧南市新川町3-88	0566-41-6548	月～水・金・土曜日 9:00～17:00

※受診希望日の2週間前までに、「契約健診機関」へ直接電話予約をしてください。
 ※エルズメディケア名古屋は、「女性専用」の健康診断機関になります。ご注意ください。
 ※表1★印以外の契約健診機関で受診され、アスベスト読影をご希望される方は、レントゲンデータやフィルムを組合までご提出ください。

② 契約健診機関以外で受診する(個人健診)

契約健診機関以外でも下記「必須検査項目」を受診することで、補助が受けられます。
 (申請方法等については、必ず受診前に組合へご連絡ください。)

表2 必須検査項目

A【基本健診項目】

- 問診
自覚症状・既往歴・生活習慣
- 理学的検査
視診・触診・打診・聴診
- 身体測定
身長・体重・BMI・腹囲
- 血圧測定
収縮期血圧・拡張期血圧
- 血液検査
空腹時または随時中性脂肪(食後)・HDLコレステロール・LDLコレステロール・GOT・GPT・γ-GTP・HbA1C・空腹時または随時血糖(食後)
- 尿検査
尿糖・尿たんぱく

B【胸部直接レントゲン撮影】

間接レントゲンは不可

C【がん検診】

がん検診であれば項目は問いません
 【詳細な健診項目】(医師の判断による追加項目)

- 心電図・赤血球数・血色素量(ヘモグロビン値)・ヘマトクリット値・眼底検査
- ①基本的な健診項目……………補助額8,000円(最大)
- ②胸部直接レントゲン撮影……………補助額2,000円(最大)
- ③各種がん検診……………補助額2,000円(最大)

「A」の基本健診項目を満たしていないと補助が受けられない場合があります。

③ 事業者健診

適用除外事業所(法人・従業員5人以上の個人事業所)についても表2「必須検査項目」を受診することで補助が受けられます。
 (申請方法等については、必ず受診前に組合へご連絡ください。)

※受講希望の講習会を選んでください。(複数可。受付後、正式な「ご案内・申込書」を郵送いたします。)

開催日	講習会名	受講資格	受講費用	申込締切
7月15日(水)	丸のこ等取り扱い作業従事者特別教育	18歳以上で、丸のこ等(携帯用丸のこ盤、携帯用丸のこ、可搬式丸のこ盤)を使用して行う作業に従事する方。	組合員5,000円 組合員外6,000円	7月1日(水) 申込書必着
8月17日(月) ~18日(火)	職長・安全衛生責任者教育講習 (14時間コース)	20歳以上で、実務経験3年以上の方	組合員10,000円 組合員外14,000円	8月3日(月) 申込書必着
9月10日(木) ~11日(金)	木造建築物の組立て等作業主任者技能講習 (登録番号 第1297号)	21歳以上で、木造建築物の組立て等の作業に3年以上従事している方	組合員10,000円 ※一部免除8,000円 組合員外14,000円 ※一部免除12,000円	8月27日(木) 申込書必着
10月19日(月) ~20日(火)	足場の組立て等作業主任者技能講習 (登録番号 第1296号)	21歳以上で、足場の組立て、解体又は変更に関する作業に3年以上従事している方 ※業務従事期間の確認等をさせていただきます	組合員10,000円 ※一部免除8,000円 組合員外14,000円 ※一部免除12,000円	10月5日(月) 申込書必着
11月18日(水) ~19日(木)	石綿作業主任者技能講習 (登録番号 第1314号)	18歳以上の方	組合員10,000円 組合員外14,000円	10月30日(金) 申込書必着
12月1日(火)	フルハーネス型墜落制止用器具特別教育 (6時間コース)	18歳以上で、高さが2メートル以上の作業床を設けることが困難な箇所において、フルハーネス型を使用して行う作業(ロープ高所作業を除く)を行う方	組合員7,000円 組合員外9,000円	11月17日(火) 申込書必着

全建愛知(特定非営利活動法人 全愛知建設技術講習センター)では、左記の日程で作業主任者技能講習および特別教育講習等を開催いたします。

受講希望の方は、ぜひ、この機会に講習をお申し込みください。

は、建設キャリアアップシステム(CCUS)能力評価制度に対応した講習会も含まれています。

令和8年度(2026年度)
「作業主任者技能講習・特別教育講習等」
開催のご案内

【会場】全建愛知会館

〒455-0008 名古屋市港区九番町4-1-10 TEL (052) 659-0288

※申込期限前に定員満了となる場合がありますので、お早めにお申し込みください。

※受講申込者が少数の場合、開催を中止することもありますのでご了承ください。

こちらのQRコードから
申込書請求が可能です→



工務店アンケート調査について

この調査は、住宅の建材・設備の価格高騰や関係法令の改正が組合員の皆様にどう影響を与えているかを把握し、行政や政党に対策を要望するアンケート調査です。

調査結果は、政党や行政への要請資料とし、マスコミへも情報提供します。本アンケートへの積極的なご協力をお願い致します。

回答の方法

こちらのQRコードよりご回答ください。→



中東情勢による 建材価格高騰・入手困難等に関する緊急アンケートについて

この調査は、中東情勢等による住宅建材や設備の価格高騰、入手困難な状況がどう影響を与えているかを把握し、今後の要請活動等の資料となります。多くの仲間の声を届けられるよう、アンケートへの積極的なご協力をお願いします。

回答の方法

こちらのQRコードよりご回答ください。→



小学校・中学校 入学おめでとう

この春、小学校1年生・中学校1年生となるお子様へ速やかに手続きを

組合から小学入学祝金1万円、中学入学祝金1万円をお贈りします。

昨年、小学校・中学校に入学のお子様で未申請の方も、この機会に申請してください。



組合共済の申請はカンタン・便利な電子申請で!! →



4~5月(繁忙期)の郵送での健康保険に関する各種手続きについて

例年4~5月にかけて、住所変更・家族被保険者の就職に関する家族喪失等の届出書類が集中する時期となり、健康保険・共済課宛の郵送による届出が増大します。

郵送で受付しました書類の手続きにつきましては、お返しに2週間程度見込んでいただきますようお願いいたします。

お急ぎの場合は窓口をご利用いただくよう、ご協力の程よろしくお願ひいたします。

問合せ 健康保険・共済課までご連絡ください。

2026年度夏の取り組み

ハガキ要請行動にご協力を

建設国保の安定運営のために



昨年秋、皆さんにお書きいただいたハガキ

現行補助水準確保

2026年度政府予算案における国保組合関係予算は2,720.8億円、前年度比104.8億円増と総体として増額を確保し、現行補助水準確保を築くことができました。

予算確保においてハガキ要請行動と地元国会議員要請行動が予算要求運動の大きな柱で力となりました。

大変重要な運動

私たちが加入している中建国保は、組合員の皆さんが支払う保険料と、国からの補助金で成り立っています。

ハガキ要請行動は、中建国保に加入している皆さんによる直接行動であり、国保組合に対する補助金確保をするために大変重要な運動です。

2027年度予算においても政府の厳しい歳出削減、医療費抑制が予見されます。建設国保の現行補助水準の確保・拡充に向けて、全建愛知の組合員及びご家族の皆さんに取り組んでいただいた61,248枚(夏/30,295枚、秋/30,953枚)、全国では2,363,676枚(夏/1,175,828枚、秋/1,187,848枚)の送付となった、一人ひとりの仲間が参加するハガキ要請行動等が重要になり、大きな力となります。

必ず手書きでお願いします

厚生労働省では、皆さんにお書きいただいた全ての要請ハガキに目を通しています。印刷やコピー、要請書としてふさわしくない内容、建設業と関わりのない職種が記載されているハガキは全建総連に返されています。要請ハガキは、必ず手書きでお願いします。

要請ハガキは組合でまとめて送付しますので、直接ポストへ入れずに支部の役員へお渡しください。

ひとつの宛先に対して同じ方が2枚以上書かないようご注意ください。

『国保組合に対する補助金確保・拡充ハガキ』の書き方見本

- ① 「ご家族の皆さんは、健康保険に加入している組合員本人との続柄を記入してください。」「私の夫」「私の父」「私の息子、兄弟、孫」など。
 - ② 必ず、組合員本人の職種を記入してください。
 - ③ 「ご家族の皆さんは、自分の職業を記入しないように注意してください。」
- ※ ハガキの文面を書いた方の「住所と氏名」を記入してください。
- ※ 必ず手書きをお願いします。コピー・印刷・パソコン作成は全て不可となります。
- ※ 組合で一斉送付するため、このハガキは必ず所属支部へ提出してください。

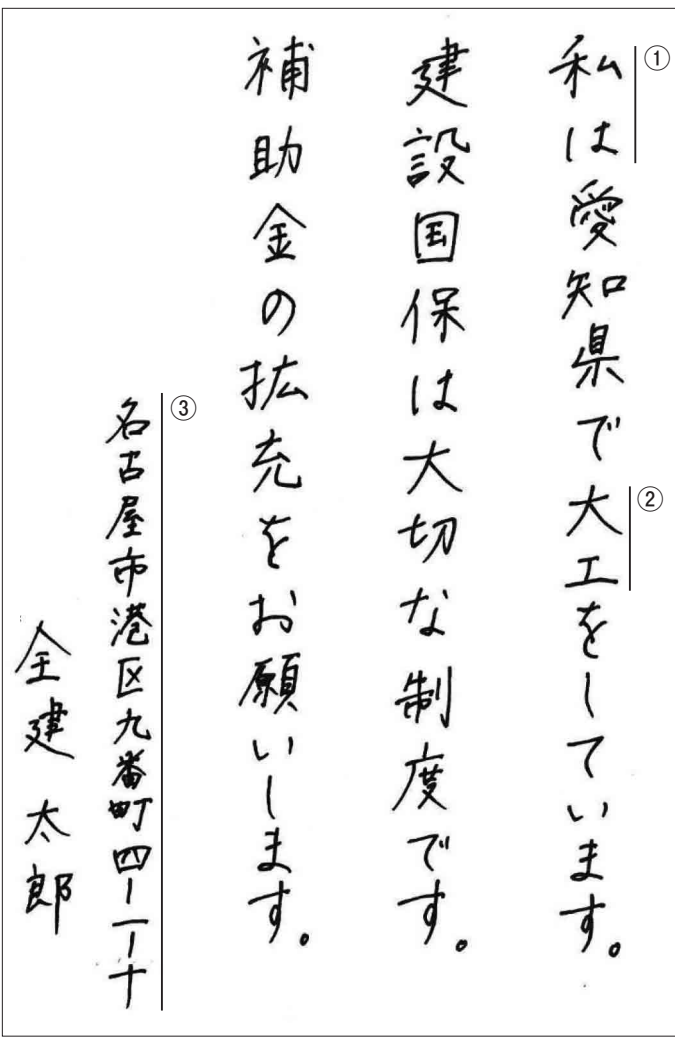

お得な情報 コーナンPROでお買物をすると特別優待「3%割引」

東海地域16店舗のコーナンPROでお得にお買物することができます。

■期間 2026(令和8)年6月30日(火)まで

■内容 コーナンPROでお会計の際に「組合員手帳」を提示すると、特別優待「3%割引」にてお買物ができます。組合員手帳の「組合員証」欄には氏名等を記入してから、レジにお並びください。

■対象店舗

コーナンPRO一宮今伊勢店
 コーナンPRO一宮店
 コーナンPRO熱田四番町店
 コーナンPRO小牧店
 コーナンPRO新小牧パワース店

コーナンPRO宝生店
 コーナンPRO春日井稲口店
 コーナンPRO新守山店
 コーナンPRO東郷店
 コーナンPRO豊橋山田店
 コーナンPRO大垣北店

コーナンPRO松阪塚本店
 コーナンPRO浜松和田店
 コーナンPRO浜松入野店
 コーナンPRO静岡店
 コーナンPRO沼津店



昨年の競技大会の様子



昨年の講習会の様子

受講者募集中

四方転び踏み台講習会

あなたの技術磨きませんか

全建連では、青年大工気運醸成を目的に「全国青年技能競技大会」が開催されており、全建連から優秀な技能を持った青年組合員が参加しています。全建連では、同大会の課題である「四方転び踏み台」を課題とした技能講習会を、以下の日程で開催します。

参加者の中で優秀な方に

全建連では、青年大工気運醸成を目的に「全国青年技能競技大会」が開催されており、全建連から優秀な技能を持った青年組合員が参加しています。全建連では、同大会の課題である「四方転び踏み台」を課題とした技能講習会を、以下の日程で開催します。

は、二〇二六年九月十九日(土)～二十一日(月・祝)の三日間、兵庫県姫路市(アクリエひめじ)で開催の「第42回全国青年技能競技大会」に全建連代表選手として出場していただく予定です。

技術・技能の研鑽と、全



四方転び踏み台

■日時

回数	日程	時間
1	7月8日(水)	午後6時～午後8時(2時間)
2	7月10日(金)	
3	7月15日(水)	
4	7月17日(金)	
5	7月22日(水)	
6	7月24日(金)	
7	7月29日(水)	
8	7月31日(金)	
9	8月5日(水)	
10	8月7日(金)	

国から集まる技能者と腕を競い合う大会出場を目指して、ぜひ参加してみませんか。

自動引落のお知らせ

今月の組合費等の自動引落日は27日(水)です。26日(火)までに、預金残高をご確認ください。

尚、引落不能の場合は、下表のとおり翌月に延滞金がかかります。

1ヵ月	300円
2ヵ月	800円
3ヵ月	1,800円

玉掛け技能講習開催のご案内

労働安全衛生法・関係法令に基づく、「玉掛け技能講習会」を次のとおり実施いたします。

学科・実技を計3日間受講し、規定の成績を得た方に技能講習修了証が交付されます。受講ご希望の方はお申し込みください。

- 講習日程及び会場**
 学科 7月2日(木)・7月3日(金) 8:50~17:00
 学科試験 7月3日(金) 16:00~
 実技 学科終了後の7月の平日1日 8:20~18:00
 実技試験 16:30~
 (一社)日本クレーン協会 半田教習センター
 半田市住吉町3丁目155番 TEL(0569)32-2600

- 受講資格**
【一般】18才以上
【免除】クレーン関係の運転士免許や、床上操作式クレーン運転技能講習、小型移動式クレーン運転技能講習の資格をお持ちの方(資格証の写しを提出)
【特例】①つり上げ荷重1トン以上のクレーン等の玉掛け補助業務に6ヶ月以上従事した者
 ②玉掛け特別教育を修了し1トン未満のクレーン等の玉掛け業務に6ヶ月以上従事した者

- 受講料** **【一般】**23,500円(税込、テキスト代含)
【免除・特例】21,500円(税込、テキスト代含)

- 申込・問合せ** 5月22日(金)
 技術対策部までご連絡ください。

社会保険労務士に
ご相談を!

賃金問題
 セクハラ・パワハラ
 その他の労働問題
 労働条件の変更
 退職解雇

無料の電話相談・個別相談会を実施

組合員の皆様、労働管理、労働トラブルなどで困ったときは、提携している社会保険労務士に相談できます。

電話相談は、無料。労働相談会については、三十分無料で受けることができます。

顧問弁護士を紹介します
 工事代金の不払いや、土地・家屋の紛争、生活上の悩みなど、困ったときには組合の顧問弁護士をご紹介します。初回の電話相談料は、組合が負担しています。お問い合わせは、組合までご連絡ください。



締切 五月二十九日(金)
 申し込み方法 QRコードより申し込みをお願いします。

東海支部レク／二見賓日館ひな飾りと牡蠣食べ放題&いちご狩り 満腹になった一日でした

東海支部は三月八日(日) 最初の目的地は、伊勢市早朝より、三重県伊勢方面にバスツアーへ行きまし
た。半田市発、東海市発の合計バス三台、百三人で出
発しました。

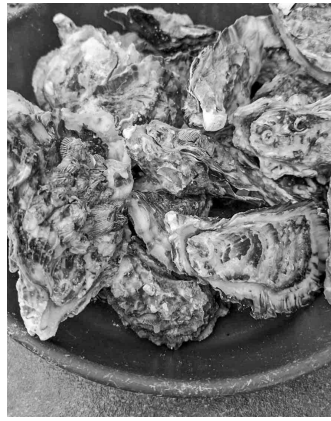

おいしそうな牡蠣

そして、風食は鳥羽市浦村にある「モト牡蠣」にて牡蠣の食べ放題をいただきました。焼き牡蠣、蒸し牡蠣、牡蠣フライ、牡蠣ご飯など牡蠣の

緑支部レク／いちご狩り&ウォーキング 大変満足したレクとなりました

二月二日(日) 緑支部は 組合員とその家族が参加半田市「市野園芸」にて、いちご狩りとウォーキングを行いました。



大盛況のいちご狩り

市野園芸は名古屋から三十分とアクセスが良く人気のエリアです。お子様連れはもちろんベビーカーの方も楽しむ事ができます。ハウスの中に入ると、甘いいちこの香りと艶やかに色づいたいち



伊勢神宮でのイベントの様子

次に向かったのは「伊勢神宮」です。滞在時間が一時しかなかったため、私は「おかげ横丁」へ食べ歩きに行きました。また今度機会があれば「内宮、外宮」を参拝してみたいです。

フルコースです。とても美味しく、お腹がいっぱいになりました。私が聞いた話では、最高六十個食べた参加者もいました。

こがたくさん目に入り、子供達の歓声が聞こえてきました。大きないちごを見て「甘くて美味しい」と笑顔があふれていました。

摘みだていちごをその場で味わうと、みずみずしくとても甘く特別なおいしさを感じられます。

ウォーキングは農園横の池の周りを歩き、天候にも恵まれ、いちご狩りと共に心地よい時間を過ごすことが出来ました。



とれたてのいちごをその場でパクリッ!



おいしそうなイチゴ

【村田 裕也 記】
次回も美味しくいただきました。成人の方で平均二十個前後いただきました。

ご案内 年金共済まごころ 口数変更受付します

年金共済まごころは、相互扶助の精神に基づき、公的年金の補完、組合員の在籍中および老後の生活安定を図ることを目的としています。

【加入資格】

掛金払込期間満了日までの期間が満3年以上ある年齢満18歳以上満67歳未満の組合員さんとその同居のご家族となります。

【掛金】

1口あたり5千円とし、最低1口以上最高20口まで加入できます。
※掛金1口あたり50円の制度運営費が含まれており、掛金から制度運営費を差引いた金額が保険料となります。

【掛金の払込】

ご指定の金融機関口座から毎月自動振替されます。(引落口座はご加入者本人の名義に限ります。)

今回は、次のとおり月掛金の見直(増減口数変更)を受付します。

◎受付期間

増額は毎月受付します。
令和8年5月1日～令和8年5月31日(減額)
令和8年11月1日～令和8年11月30日(減額)
また、6月10日～9月10日までの期間中に1回1口あたり10万円とし、最高999口まで一時払積増をすることができます。(一時払積増には制度運営費はありません。)
計画的な積立で、老後のゆとりある生活に備えましょう。
ご加入・口数変更等のお問い合わせは、組合までお気軽にご連絡ください。

名東支部総会&支部レク／「三重お伊勢参り」とイチゴ狩り、VISIONの旅 充実した一日になりました

三月二十九日(日)、春実施。お伊勢参りでは神宮のレクリエーション「お伊勢参り・いちご狩り・VISION買い物ツアー」を快晴のもと開催し、四十三名が参加しました。例年開催が難しかった支部総会は、初の試みとしてバス車内でNでは散策を満喫し、



みんなで楽しくイチゴ狩り

一万歩を超え、一歩を健脚ぶりを発揮しました。帰路はF1開催による渋滞もありましたが概ね予定どおり名古屋に到着。参加者からは「充実した一日だった」との声が寄せられました。



みんなそろっての昼食



おいしそうな昼食

参加者同士の会話も弾み、互いに交流を深める良い機会となりました。いちご狩り&ウォーキングは満足度が高く、多くの組合員から「来年も楽しみ」の意見が多く聞かれました。来年は参加人数を増やす予定です。
【川島 佳代子 記】

【別府 清美 通信員】

支部総会予定

緑支部/総会
 ■日程 5月10日(日)
 ■会場 鳴海商工会館

中川熱田支部/総会
 ■日程 5月17日(日)
 ■会場 ANAクラウンプラザホテルグランコート名古屋

東海支部/総会
 ■日程 5月17日(日)
 ■会場 花乃丸

春日井支部/総会
 ■日程 5月17日(日)
 ■会場 ホテルプラザ勝川

中村支部/総会
 ■日程 5月24日(日)
 ■会場 ホテル名古屋ガーデンパレス

港支部/総会
 ■日程 5月24日(日)
 ■会場 南陽交流プラザ

碧海支部/総会
 ■日程 5月30日(土)
 ■会場 高浜市南部第2ふれあいプラザ

住宅デー予定

津島支部/住宅デー
 ■日程 5月4日(月)
 ■会場 愛西市道の駅

春日井支部/住宅デー
 ■日程 5月10日(日)
 ■会場 落合公園

支部レク予定

旭瀬戸支部レク/フットボール観戦
 ■日程 5月10日(日)
 ■会場 バンテリンドーム

津島支部青年部レク/BBQパーティー
 ■日程 5月10日(日)
 ■会場 ウッドデザインパーク栄店

尾北支部レク/アクア・トトぎふで水辺の生き物と地球環境を学ぼう
 ■日程 5月24日(日)
 ■会場 世界淡水魚園水族館 アクア・トトぎふ

天白支部青年部レク/地引網体験BBQ
 ■日程 5月31日(日)
 ■会場 南知多町内海 東浜海岸

西支部レク&健康体力づくり事業/近江商人の町ウォーキングの旅
 ■日程 6月7日(日)
 ■行先 滋賀方面

岡崎支部レク/メロン狩りと竜ヶ岩洞ウォーキング・浜名湖バイキング
 ■日程 6月14日(日)
 ■行先 静岡方面

守山支部レク/さくらんぼ狩り
 ■日程 6月21日(日)
 ■行先 長野方面

支部レク募集

一宮支部/パワースポット「竹島」散策と渥美半島メロン狩り

■日程 6月21日(日)
 ■行先 伊良湖方面
 ■会費
 大人(中学生以下) 5,000円
 小人(4歳~小学生) 3,000円
 幼児(4歳未満) 無料(食事なし)
 ■対象 一宮支部組合員とその家族(組合員と同居の家族に限る)
 ■定員 先着80名
 (定員になり次第締切)
 ■〆切 令和8年5月14日(木)
 ■申込
 ・参加者全員の氏名・年齢(大人・小人・幼児の別も)
 ・参加者の携帯電話番号
 ・集合場所(一宮駅西・尾西庁舎)を記入の上
 Mail: unit925@yahoo.co.jp まで
 ■備考
 参加当落・詳細は5月15日(金)までにメールにて送信
 ■問合せ 村井まで
 Tel.080-5102-5600

海部支部レク/伊良湖メロン狩りと恋路ヶ浜健康ウォーキング

■日程 7月12日(日)
 *詳しくはハガキにて

主婦の会

レク予定

緑支部主婦の会レク/宝塚観劇! 優雅なランチ付き日帰りバスツアー

■日程 6月20日(土)
 ■行先 宝塚大劇場

レク募集

一宮支部主婦の会/一宮の老舗料亭「菊水」でお食事しましょう

■日程 6月7日(日)
 ■会場 料亭「菊水」
 ■時間 12時~(現地集合・解散)
 ■会費 2,000円
 ■参加資格 組合員の配偶者・同居の女性家族・女性組合員
 ■申込締切 5月20日(水)
 ■申込・問合せ 武藤まで
 Tel.090-3556-2649
 (SMS可)

初参加、お一人様でもお気軽にご参加ください

中川熱田支部主婦の会/スカイラウンジ「ジーニス」ランチビュッフェ

■日程 6月20日(土)
 ■会場 マリオットアソシアホテル52F
 ■会費 2,000円(事前振込)
 ■参加資格 組合員の配偶者及び女性組合員
 ■受付期間 5月7日(木)~5月12日(火)まで
 ■申込 必ずFAX番号・携帯電話番号・住所・参加者名・組合員名を記入してFAXで申し込み下さい。
 ■申込・問合せ 鬼頭まで
 FAX 052-303-8515
 Tel.090-9122-6255



建設キャリアアップシステム 登録技能者・登録事業者の皆様へ

CCUS能力評価申請手数料の全額支援を当面の間延長します!
 ~この機会に能力評価を申請しましょう~

〇全額支援を行う延長期間

・2026年4月1日(水)から**当面の間** 延長します! /

※全額支援は2025年8月1日(金)より実施しております。
 ※申請日基準となります。
 ※延長の終了時期につきましては、改めてご案内いたします。

〇対象者

・CCUS技能者登録(詳細型登録)が完了している方

※CCUS技能者登録と能力評価申請手続きの同時申請(ワンストップ申請)者も含む

〇対象となる能力評価

・全ての能力評価分野が対象 (レベル2~レベル4)

〇全額支援の対象範囲

・能力評価申請に係る手数料4,000円

※CCUS技能者登録と能力評価申請手続きの同時申請(ワンストップ申請)については3,000円
 ※CCUS登録技能者が簡略型登録から詳細型登録へ移行する際の手数料(2,400円)は対象外
 ※全額支援は申請回数に制限を設けておりません。

〇全額支援を活用した申請方法

・能力評価実施団体への申請自体は従来通り
 ・ただし、能力評価申請手数料の支払は不要

※CCUS技能者登録と能力評価申請手続きの同時申請(ワンストップ申請)についても従来通り
 ※従来、申請時に必要な書類であった手数料支払に係る証明書については、添付不要
 ワンストップ申請の場合においては、建設業振興基金が指定する画像を添付

申請方法の詳細については、各能力評価実施団体にお尋ねください

能力評価分野及び申請先については、右のQRコードよりご確認ください
 (QRコード:国土交通省HP)



一般財団法人
建設業振興基金

建設キャリアアップシステム事業本部

近況報告

◎建物

最近街を走っていると新しい建物が建っていて、そこは前どんな建物が建っていたか？忘れてしまいますネエ。

【南区/伊東淳さん】※街並みは日々変わっていきますね

◎麻酔

舌の先に出来物ができ全身麻酔して切除しました。麻酔明けてから丸一日以上何もできず寝転がってました。ガンではないらしいです。術後二日半経ってますがとにかく痛いです。

【緑区/時田克哉さん】

◎入園

※自分も四回校を見に行きましたよ

◎絵画展

美術館へ絵画展を見に行ってきた。素晴らしい作品ばかりで目の保養になりました。

【北区/西原進浩さん】※本当にそうですね

◎桜

今年は、何回も桜を見に行きました。度重なる雨にも負けず、立派に咲いてましたヨ。最近桜の開花が楽しみにになりました。年をとった証拠かなあ。

【南区/小森伸次さん】

◎入園

※自分も四回校を見に行きましたよ

息子が入園しました。親子共に成長しようね

組合までお寄せください

書き損じハガキ

世界の読み書きのできな人々が、学ぶための教育環境作りを応援する「世界寺子屋運動」書き損じハガキキャンペーンでは、書き損じたハガキ等を集め、国際協力に役立てています。使用済み切手 組合では、「使用済み切手」もお受けしています。

初めまして、旭瀬戸支部大川穂純です。住宅設備の施工をしています。

現場では丁寧な仕事を心がけるとともに、従業員が働きやすい環境づくりに配慮しながら日々の業務に取り組んでいます。

※自分も四回校を見に行きましたよ

まだまだ未熟ですが、皆さんと協力しながら活動に取り組んでいます。

青年部では拡大行動やレクリエーションなどを通して、年代近い仲間と交流できるのが魅力だと感じています。

また、組合活動を通じて様々な職種の方と出会うことができます。

Welcome 青年部

組合員の皆さん

こんにちは！

本部青年部 幹事紹介

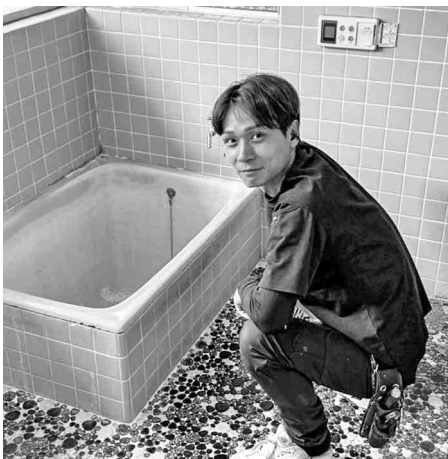

大川 穂純幹事



大川幹事の作業の様子

組織人員

令和8年4月1日現在の組織人員は、15,353人。引き続き組織拡大行動にご協力をお願いいたします。

- ①「五月蠅い」の読み方は？
- ②素人将棋では王よりの……
- ③をかわいがる人もいます
- ④衣類でLやMより小さい
- ⑤5月の誕生日
- ⑥思い通りになり、喜びとさの言葉
- ⑦ティスカッション……会
- ⑧千分の一の単位
- ⑨……付き物件……買取
- ⑩首都はダマスカス
- ⑪ジャズダンスのような手法の有酸素運動
- ⑫よく似ていること
- ⑬投手が投球する場所

【MEMOのカギ】

皆さんのご応募トシドシお待ちしています。また、お寄せいただいた近況報告については、掲載させていただきますことあります。ご理解協力よろしくお願いいたします。

さあ、皆さん挑戦してみましょう。

【タテのカギ】

- ①「ドライ」の対義語は？
- ②連休中はこんな家が増えるかも？
- ③アラビア半島の南部にある共和国、首都はサヌア
- ④カレイに似た平たい魚
- ⑤みそ………粉
- ⑥巻貝の殻に住む節足動物
- ⑦盗人を……捕る
- ⑧無罪を色でたとえるとき？
- ⑨首都はモンテビデオ、南アメリカ南東部にある国
- ⑩5月4日は……の日
- ⑪……の子は……
- ⑫不快………知能……

クロスワード

《解き方》イラストをヒントにして、二重ワクの6文字をうまく並べてできる言葉は？

1	2	3	4	5	6
7	8	9			
	10				
11	12			13	
14				15	16
17		18		19	
20				21	

6月号

■6月号の原稿締切 五月七日(木) 【編集後記】 ◎今月号は「四方転び踏み台講習」「作業主任者・特別教育講習」参加者募集記事を掲載しました。

鈴木 幸一さん他十九名が当選者になりました。皆さんのためになる講習も多くありますので、よろしくお願ひします。



応募 QRコード